



Sociedad de Medicina Interna  
de Madrid-Castilla La Mancha

# VII

## Sección de Casos Clínicos en Enfermedades Autoinmunes Sistémicas

6 DE ABRIL DE 2018. MADRID

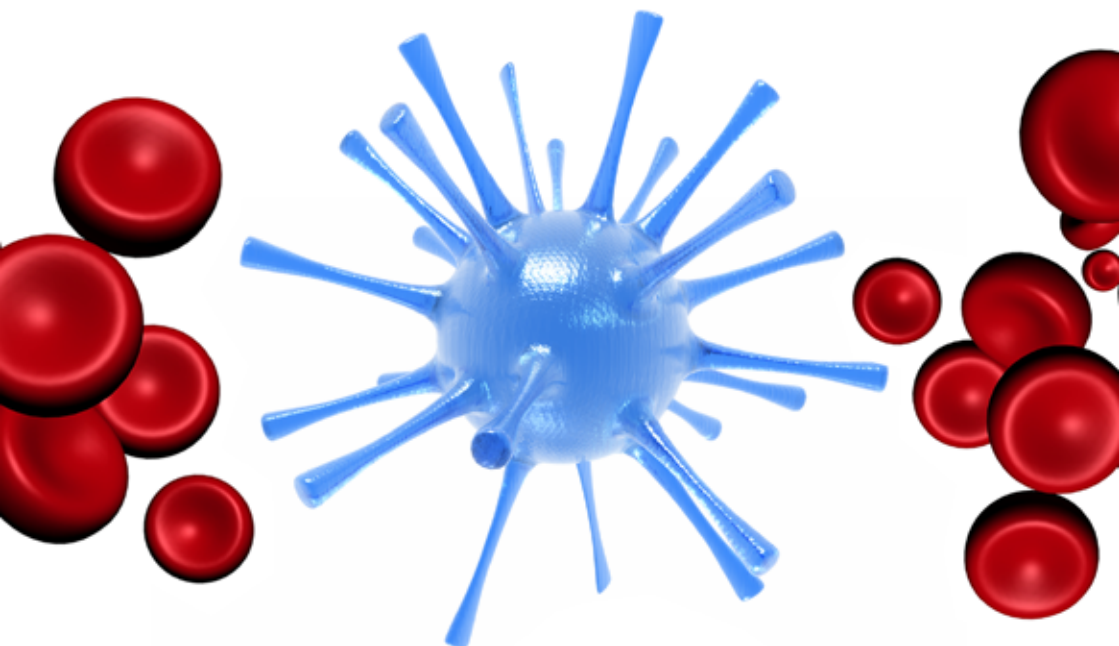

Actividad de interés formativo en Enfermedades Autoinmunes Sistémicas reconocido por el Grupo de Enfermedades Autoinmunes Sistémicas (GEAS) de la Sociedad Española de Medicina Interna (SEMI)

Salón de Actos, Residencia General  
Hospital Universitario 12 de Octubre  
Madrid



Hospital Universitario  
12 de Octubre

**ORGANIZA:** Sección de Enfermedades Autoinmunes de la Sociedad de Medicina Interna de Madrid y Castilla la Mancha (SOMIMACA) y Servicio de Medicina Interna del Hospital Universitario 12 de Octubre

### Objetivos:

- Profundizar en el conocimiento de las enfermedades autoinmunes sistémicas, a través de la exposición de casos clínicos reales.
- Conocer cuáles son las estrategias más adecuadas para el diagnóstico y el tratamiento de situaciones clínicas que en muchos casos, por la reducida prevalencia de algunas enfermedades autoinmunes y la ausencia de guías de práctica clínica establecidas, suponen un reto para los médicos.

### Metodología:

Los médicos interesados en participar en esta sesión podrán aportar sus casos clínicos siguiendo las instrucciones de elaboración

Los casos clínicos serán seleccionados por un comité de expertos.

Se expondrá de forma resumida la presentación del caso, el diagnóstico diferencial, la conducta terapéutica empleada y la evolución del caso, y la mejor alternativa terapéutica, en los primeros 10-15 minutos. Posteriormente, se habilitarán 5-10 minutos para la discusión del caso.

### Instrucciones para la presentación de los casos:

La fecha límite para enviar los casos clínicos es el **20 de Marzo de 2018**. Los casos clínicos se remitirán por correo electrónico al **Dr. Jesús Canora** ([jcanora.hfrr@salud.madrid.org](mailto:jcanora.hfrr@salud.madrid.org)) y al **Dr. Borja de Miguel** ([borja.demiguel@salud.madrid.org](mailto:borja.demiguel@salud.madrid.org)).

Se enviarán en formato Word, y se presentarán con los siguientes apartados diferenciados:

- Título sin especificar el diagnóstico final
- Autores
- Datos de contacto
- Anamnesis y exploración física



- Pruebas complementarias realizadas inicialmente
- Diagnóstico diferencial
- Pruebas complementarias que se solicitan para llegar al diagnóstico de sospecha
- Resultados
- Discusión
- Diagnóstico final

El comité de selección de los casos decidirá la distribución de los Casos Clínicos entre los ponentes.

El listado con los casos clínicos seleccionados se colgarán en la página Web de la Sección de Enfermedades Autoinmunes de la Sociedad de Medicina Interna de Madrid Castilla la Mancha (**SOMIMACA**).

*(<http://www.fesemi.org/sociedades/somimaca/autoinmunes/actividades/view>)*

**PROGRAMA**

Horario

09:30-09:40 h. **Presentación**

09:40-11:40 h. **Casos Clínicos. 6 casos, 20 minutos cada caso**

11:40-12:00 h. **Café**

12:00-14:00 h. **Casos Clínicos. 6 casos, 20 minutos cada caso**

14:00-14:30 h. **Hot topic**

**Tratamientos biológicos en vasculitis**

**Dr. Borja de Miguel Campo**

Servicio de Medicina Interna

Hospital Universitario 12 de Octubre

14:30-14:45 h. **Clausura**

14:45 h. **Cóctel**



**Salón de Acto , Residencia General  
Hospital Universitario 12 de Octubre. Madrid  
6 de Abril, 2018**

**INFORMACIÓN GENERAL**

• **SEDE DE LA SESIÓN** •

**Salón de Actos, Edificio Residencia General**

Hospital Universitario 12 de Octubre  
Avenida de Córdoba s/n. 28046. Madrid

**Fecha:** 6 de Abril de 2018

**Organiza:** Sección de Enfermedades Autoinmunes de la Sociedad de Medicina Interna de Madrid y Castilla la Mancha (**SOMIMACA**) y Servicio de Medicina Interna del Hospital Universitario 12 de Octubre

**Responsables: Dr. Jesús Canora Lebrato**

Unidad de Enfermedades Autoinmunes Sistémicas.  
Servicio de Medicina Interna  
Hospital Universitario de Fuenlabrada. Madrid

**Dr. Borja de Miguel Campo**

Servicio de Medicina Interna  
Hospital Universitario 12 de Octubre. Madrid

**SECRETARÍA TÉCNICA:**



**S&H Medical Science Service**

c/ Espronceda 27, Entrepantalla  
28003 Madrid

Tel: 91 535 71 83

Fax: 91 181 76 16

e-mail: [congresos@shmedical.es](mailto:congresos@shmedical.es)

•INSCRIPCIONES•

La inscripción será gratuita para Socios SEMI/SOMIMACA. Se ruega envíen boletín de inscripción debidamente cumplimentado a la siguiente dirección de email: [congresos@shmedical.es](mailto:congresos@shmedical.es) o por fax: **91 181 76 16**

•CERTIFICADOS DE ASISTENCIA•

Los certificados de asistencia se entregarán el viernes 6 de Abril a partir de las 14:00 horas.



## BOLETÍN DE INSCRIPCIÓN

### VII Sesión de Casos Clínicos en EAS

Nombre \*: .....

Apellidos \*: .....

NIF \*: .....

Hospital \*: .....

Servicio \*: .....

Dirección Particular \*: .....

Ciudad \*: ..... Provincia \*: ..... C.P \*: .....

Tel.: ..... Móvil: .....

Correo electrónico\* .....

\* Toda la información señalada con (\*) es imprescindible para la inscripción. Si falta algún dato señalado con (\*) no se podrá validar la inscripción. Si el inscrito desea confirmación de la inscripción, debe poner su mail.

#### PRECIO DE INSCRIPCIÓN

- **Socios SEMI/SOMIMACA:** Inscripción gratuita
- **No Socios SEMI:** 50,00 € + 21% I.V.A.

#### FORMA DE PAGO

- Cheque Nominativo a “S&H Medical Science Service”
- Transferencia bancaria: **ES55 0182-0190-87-0201549490**

Enviar a la Secretaría Técnica: **S&H Medical Science Service**  
C/ Espronceda, 27, Entrepantaa. 28003 Madrid  
E-mail: **congresos@shmedical.es**

Si desea inscribirse a la V Sesión de Casos Clínicos en EAS, por favor enviar este formulario relleno a: **congresos@shmedical.es**

**ENVIO DE CASOS CLINICOS:** [jcanora.hflr@salud.madrid.org](mailto:jcanora.hflr@salud.madrid.org)

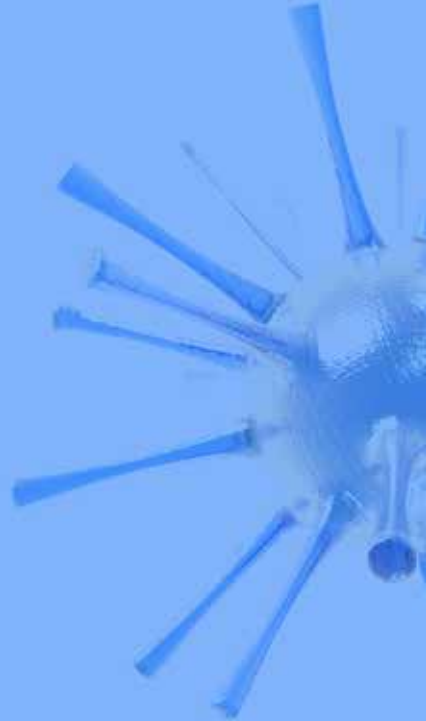
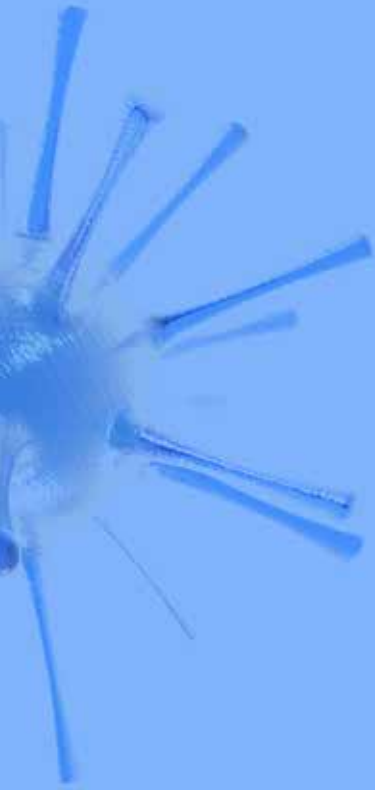

Secretaría Técnica:

**S&H Medical Science Service**

c/ Espronceda, 27, Entreplanta. 28003 Madrid

Tfno.: 91 535 71 83 • Fax: 91 181 76 16

e-mail: [congresos@shmedical.es](mailto:congresos@shmedical.es)