

III Reunión EPOC

para residentes de Medicina interna

Valencia, 7 de marzo de 2020

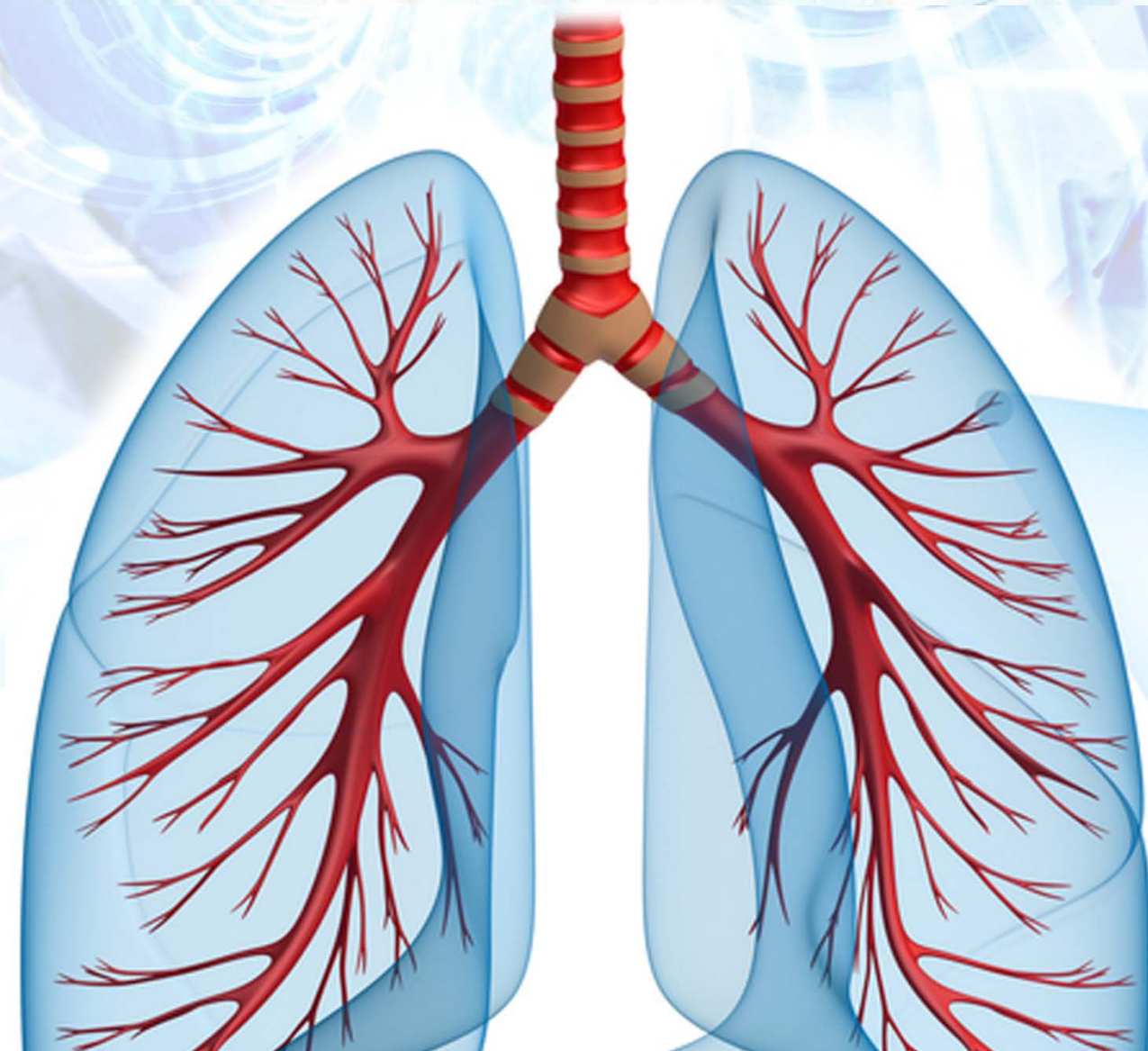

Sede de la reunión:
Hotel Barceló Valencia
Avda. de Francia, 11
Valencia

Organización y dirección de la reunión:
Grupo de Trabajo EPOC de la SEMI

Coordinador:
Dr. Ramon Boixeda, Hospital de Mataró, Barcelona

Comité Científico:

Dr. Francisco López, Hospital General Universitario de Elche, Alicante
Dr. Jesús Recio, Hospital Quirónsalud, Valencia
Dra. Meritxell Salvadó, Hospital de Mollet, Barcelona

Ponentes tutores/as:

Dr. Jorge Carriel, Hospital Clínico San Carlos, Madrid
Dra. Nuria Galofré, Hospital Municipal de Badalona, Barcelona
Dr. Roberto Hurtado, Hospital Vega Baja de Orihuela, Alicante
Dr. Òscar Mascaró, Hospital Universitario de Vic, Barcelona

Ponentes talleres:

Dr. Joaquín Alfonso Megido, Hospital Valle del Nalón, Langreo, Asturias
Dr. Xoel Pena, Hospital Germans Trias i Pujol, Badalona, Barcelona
Dr. Davide Luordo Tedesco, Hospital Universitario Infanta Cristina, Madrid
Dr. Jon Ortiz Carrera, Hospital Universitari i Politècnic La Fe, Valencia

Secretaría técnica:

S&H Medical Service
Espronceda, 27, entreplanta. Madrid
Tel.: 91 535 71 83
E-mail: congresos@shmedical.es

Organizado por:



Con el patrocinio de:



INTRODUCCIÓN

El manejo del paciente con EPOC es el paradigma de la atención integral que caracteriza al médico Internista.

El internista debe aportar al hospital un valor añadido que se debe reflejar en una atención de excelencia del paciente agudo y crónico, evitando hospitalizaciones y mejorando el manejo del paciente con comorbilidad, rasgos todos ellos característicos del paciente EPOC.

OBJETIVO

Actualizar los aspectos básicos del paciente con EPOC desde un punto de vista práctico.

PERFIL DE PROFESIONALES ASISTENTES

Profesionales con interés y dedicación a la EPOC, que sean Residentes en Servicios de Medicina Interna.

FORMATO DEL CURSO

El curso tendrá un formato eminentemente práctico con Casos Clínicos a desarrollar por los propios Residentes con sus Tutores respectivos y Talleres. Los asistentes se dividirán en grupos para que todos puedan acceder al objetivo previsto del curso, que sea práctico.

SELECCIÓN DE LOS ASISTENTES

Todos los participantes dispondrán de una Beca que cubrirá los gastos logísticos para la asistencia tanto a la Reunión de EPOC de los días 5 y 6 de marzo de 2020 como al Curso de EPOC para Residentes del día 7 de marzo.

Dado el límite de las Becas, y con el objetivo de facilitar la máxima participación y posibilidades de acudir desde toda la Geografía, se tendrá en cuenta en las solicitudes:

- Ser miembros de Grupo EPOC de la FEMI (esto lleva implícito ser miembro de la SEMI)
- Estar en un Servicio de Medicina Interna
- Si sobran plazas se atenderán aquellos Residentes que no sean miembros del Grupo EPOC de la FEMI

Enviar las solicitudes a la dirección de correo gtfemi@shmedical.es donde debe constar:

Nombre y Apellidos, junto con:

- Pertenencia al Grupo EPOC
- Ciudad
- Año de Residencia
- Móvil de contacto
- Hospital y provincia donde trabaja en la actualidad



PROGRAMA CIENTÍFICO

Sábado, 7 de marzo de 2020

09:00 – 09:10 **BIENVENIDA**
Sala Celeste I+II

09:10 – 11:10 **CASOS CLÍNICOS Grupo A**
(formado por el 50% de asistentes a la reunión)
Sala Celeste I+II

- Diagnóstico de la EPOC. Dr. Òscar Mascaró
- Manejo de la agudización de la EPOC. Dr. Jorge Carriel
- Comorbilidades en la EPOC. Dra. Núria Galofré
- Tratamiento de la EPOC estable. Dr. Roberto Hurtado

TALLERES Grupo B

(formado por el 50% restante y dividido en dos sub-grupos para los talleres)

TALLER VMNI *Sala Mandarina*

Dr. Joaquín Alfonso Megido • Dr. Xoel Pena

TALLER DE ECOGRAFÍA TORÁCICA *Sala Purpura*

Dr. Jon Ortiz Carrera • Dr. Davide Luordo Tedesco

11:10 – 11:30 **PAUSA-CAFÉ**

11:30 – 13:30 **CASOS CLÍNICOS Grupo B** *Sala Celeste I+II*

- Diagnóstico de la EPOC. Dr. Òscar Mascaró
- Manejo de la agudización de la EPOC. Dr. Jorge Carriel
- Comorbilidades en la EPOC. Dra. Núria Galofré
- Tratamiento de la EPOC estable. Dr. Roberto Hurtado

TALLERES Grupo A

TALLER VMNI *Sala Mandarina*

Dr. Joaquín Alfonso Megido • Dr. Xoel Pena

TALLER DE ECOGRAFÍA TORÁCICA *Sala Purpura*

Dr. Jon Ortiz Carrera • Dr. Davide Luordo Tedesco

13:30 – 14:00 **CONCLUSIONES** *Sala Celeste I+II*

14:00 – 15:00 **ALMUERZO y REGRESO**